

Jasa konsultasi Proforest

Sektor swasta merupakan pokok dari produksi dan pengadaan komoditas pertanian dan kehutanan. Lonjakan jumlah perusahaan yang memiliki komitmen publik atas keberlanjutan menjadi peluang yang menarik bagi perubahan produksi komoditas dalam jangka panjang.

Kami memiliki lebih dari 15 tahun pengalaman membantu perusahaan di sepanjang rantai pasokan untuk melaksanakan komitmen keberlanjutan mereka. Kami bekerja bersama lebih dari 1.000 rantai pasokan di lebih dari 40 negara dalam serangkaian komoditas yang mencakup kayu, minyak sawit, gula, kedelai, karet, daging sapi dan kulit, pulp dan kertas.

Misi Proforest adalah untuk membantu masyarakat memproduksi dan mengadakan sumber daya alam secara berkelanjutan.

Bagaimana kami bekerja

Kami membantu perusahaan dalam hal pengadaan maupun produksi secara bertanggung jawab. Pendekatan kami dititikberatkan pada tindakan praktis untuk membantu pelaksanaan praktik yang lebih baik di lapangan.

Pengadaan secara bertanggung jawab berarti memahami dari mana asal produk (keterlacakan) dan memastikan bahwa produksi dilakukan secara bertanggung jawab (produksi secara bertanggung jawab). Pendekatan Proforest dalam pengadaan secara bertanggung jawab membantu perusahaan dengan kedua hal tersebut. Kami melaksanakan pemetaan rantai pasokan, penilaian risiko pemasok, kunjungan verifikasi ke pabrik pengolah dan produsen, dan penyusunan rencana aksi untuk mengatasi gap yang ada.

Produksi secara bertanggung jawab mencakup pembukaan daerah-daerah baru untuk produksi pertanian atau kehutanan dan pengelolaan daerah produksi yang ada.

- **Perluasan** adalah salah satu bidang berisiko tertinggi dalam produksi komoditas. Ini memiliki kemungkinan dampak negatif besar terhadap masyarakat dan ekosistem. Proforest membantu perusahaan merencanakan perluasan secara bertanggung jawab yang memenuhi standar investor seperti IFC dan persyaratan skema sertifikasi, termasuk Prosedur Penanaman Baru dari RSPO.
- **Daerah produksi yang ada** mungkin perlu perbaikan pengelolaan guna memenuhi standar sertifikasi, kebijakan pengadaan secara bertanggung jawab atau pedoman investasi. Kami membantu perusahaan untuk memahami persyaratan tersebut, melakukan penilaian awal, membantu menyusun rencana aksi untuk mengatasi persoalan, dan memantau kemajuan. Bersama mitra, kami juga memberi pelatihan dan membantu melaksanakan praktik yang lebih baik.



Perspektif yang unik

Proforest adalah kelompok nirlaba yang unik yang bekerja melalui gabungan jasa konsultasi dan program.

Melalui jasa konsultasi, kami bekerja secara langsung dengan perusahaan-perusahaan, membantu mereka beralih menuju praktik yang lebih baik.

Program kami membangun lingkungan yang memberdayakan dan mengatasi hambatan utama untuk menuju praktik yang lebih baik dengan mendorong kesadaran akan persoalan-persoalan tersebut, dan dengan mengembangkan kapasitas dan rasa memiliki masyarakat setempat atas prakarsa keberlanjutan.

Dengan menggabungkan kedua pendekatan ini, kami berada pada posisi yang unik untuk membantu menjembatani kesenjangan antara perusahaan, pemerintah, dan masyarakat madani, dan untuk mengembangkan pendekatan praktis produksi dan pengadaan secara bertanggung jawab yang dapat membantu melakukan perubahan pada sektor komoditas.



Apa yang kami lakukan

Melaksanakan komitmen keberlanjutan dalam praktiknya boleh jadi sangat menantang. Banyak perusahaan kurang memiliki kecakapan dan pengalaman, dan belum yakin dari mana memulai dan bagaimana melaksanakan komitmen yang kompleks. Hasil kinerja yang kurang baik memperlambat kemajuan menuju praktik yang lebih berkelanjutan, yang menyebabkan perusahaan rentan terhadap kecaman masyarakat.

Di sepanjang rantai pasokan, dari produksi hingga retail, beberapa contoh berikut menggambarkan bagaimana jasa konsultasi kami membantu produksi dan pengadaan komoditas secara lebih bertanggung jawab.

Membantu produksi

Proforest bekerja bersama produsen minyak sawit, karet, gula, dan komoditas lain untuk menjalankan penilaian, yaitu Nilai Konservasi Tinggi (HCV) dan Stok Karbon Tinggi (HCS), yang dapat dipedomani untuk perluasan secara bertanggung jawab. Sebagai contoh, Proforest telah melaksanakan penilaian HCV untuk konsesi Olam Palm Gabon, yang mencakup pengumpulan data (survei botani, fauna, dan sosial ekonomi), analisis data, dan konsultasi tingkat daerah dan nasional. Kami juga telah merintis penilaian gabungan HCV-HCS untuk pemasok Cargill di Papua Nugini.

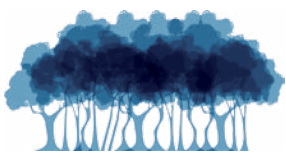

Memastikan keterlacakan

Kami membantu bermacam-macam perusahaan manufaktur dan pengolahan untuk melacak pasokan mereka, yaitu minyak sawit, gula, kedelai, pulp dan kertas, sampai ke pabrik pengolah dan produsen. Sebagai contoh, kami membantu AAK, pemimpin dunia dalam bidang minyak dan lemak, dalam tiga bidang utama: validasi keterlacakan, penilaian risiko negara asal dan pemasok, dan penilaian verifikasi tingkat pabrik pengolah bagi pabrik pengolah beresiko tinggi. Dengan bantuan Proforest, AAK telah mencapai nyaris 100% keterlacakan minyak sawit hingga ke pabrik pengolah, sehingga memungkinkan mereka bekerja bersama pemasok pabrik pengolah untuk memastikan bahwa komitmen kebijakannya dipenuhi di lapangan.



Melibatkan pemasok

Proforest membantu keterlibatan pabrikan dengan pemasok mereka untuk meningkatkan standar dalam produksi dan di pabrik pengolah. Kami telah bekerja bersama Nestle dalam pengadaan gula mereka selama lima tahun: membantu proses verifikasi rantai pasokan perusahaan yang sedang berlangsung, dan pekerjaan mereka bersama pemasok untuk meningkatkan standar produksi. Di Meksiko, dengan bantuan mitra setempat, kami melibatkan pemasok Nestle dalam proses peningkatan terus-menerus dalam bidang penting, antara lain praktik ketenagakerjaan, perlindungan keanekaragaman hayati, dan pengelolaan bahan kimia.

Bekerja bersama pengecer

Kami bekerja bersama pengecer untuk melaksanakan komitmen mereka kepada masyarakat, dan melacak komoditas dalam rantai pasokan mereka yang panjang, rumit, dan beragam. Sejak 2015, kami membantu Target, salah satu pengecer terbesar yang menawarkan rabat di AS, untuk melaksanakan komitmennya bahwa seluruh minyak sawit pada produk yang memakai merek mereka akan sepenuhnya dapat dilacak dan diadakan secara berkelanjutan pada 2018. Bantuan kami mencakup penyusunan kebijakan, penilaian volume minyak sawit dalam rantai pasokannya, dan pemetaan rantai pasokan.



Kantor Internasional (Inggris)

T: +44 (0) 1865 243 439
E: info@proforest.net

Kantor Afrika (Ghana)

T: +233 (0)302 542 975
E: africa@proforest.net

Kantor Amerika Latin (Brasil)

T: +55 (61) 8624 2519
E: americalatina@proforest.net

Kantor Asia Tenggara (Malaysia)

T: +60 (0)3 2242 0021
E: southeastasia@proforest.net